

République de Guinée

Travail – Justice - Solidarité

Ministère en Charge des Investissements et des Partenariats Publics-Privés

Agence de Promotion des Investissements Privés



Statistiques sur la création mensuelle d'entreprises en 2021

Rapport mensuel de création d'entreprise - Août 2021

1. Quelques chiffres clefs sur la création d'entreprise en République de Guinée

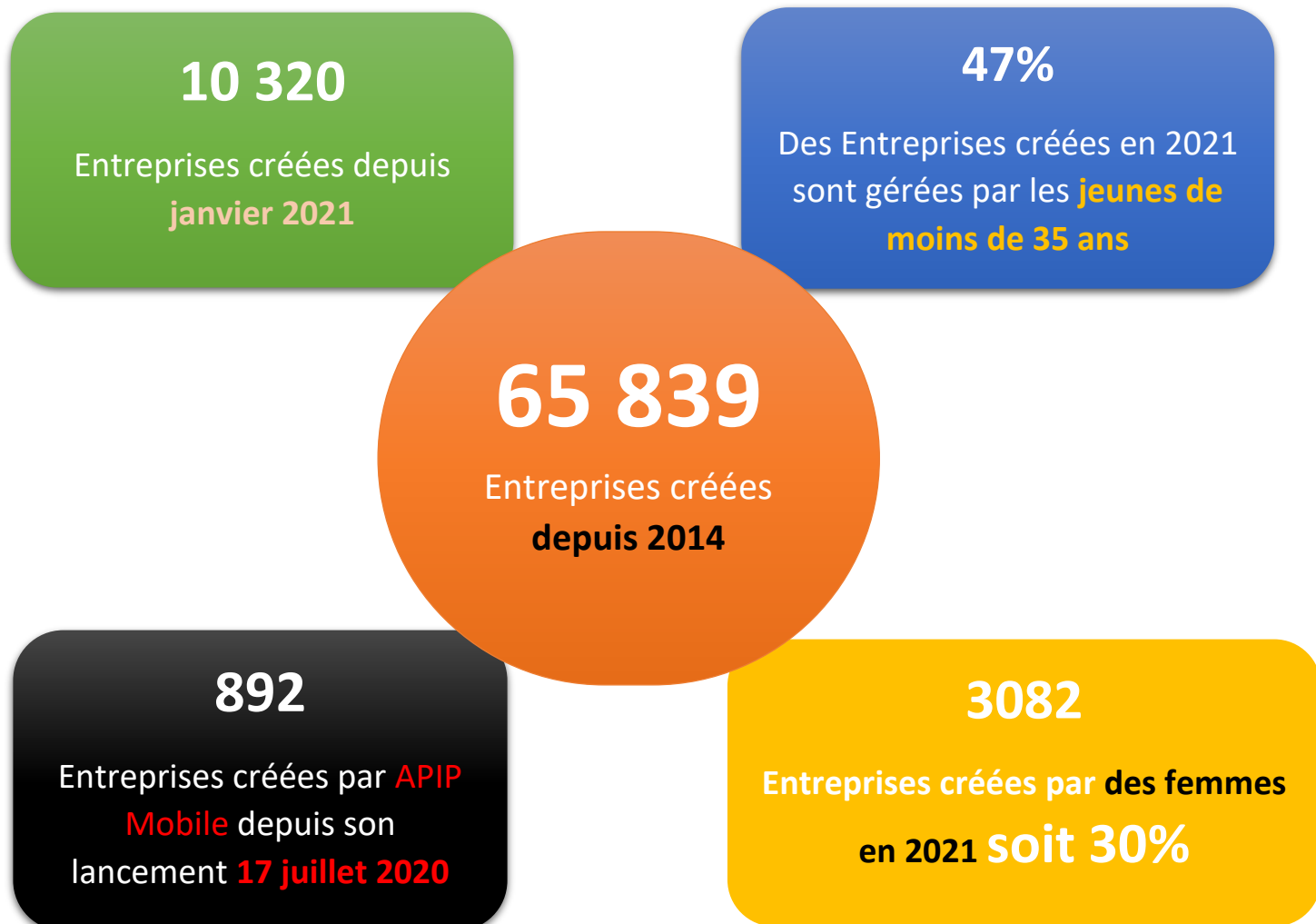

2. Rappel des créations d'entreprises par année de 2014 à 2020

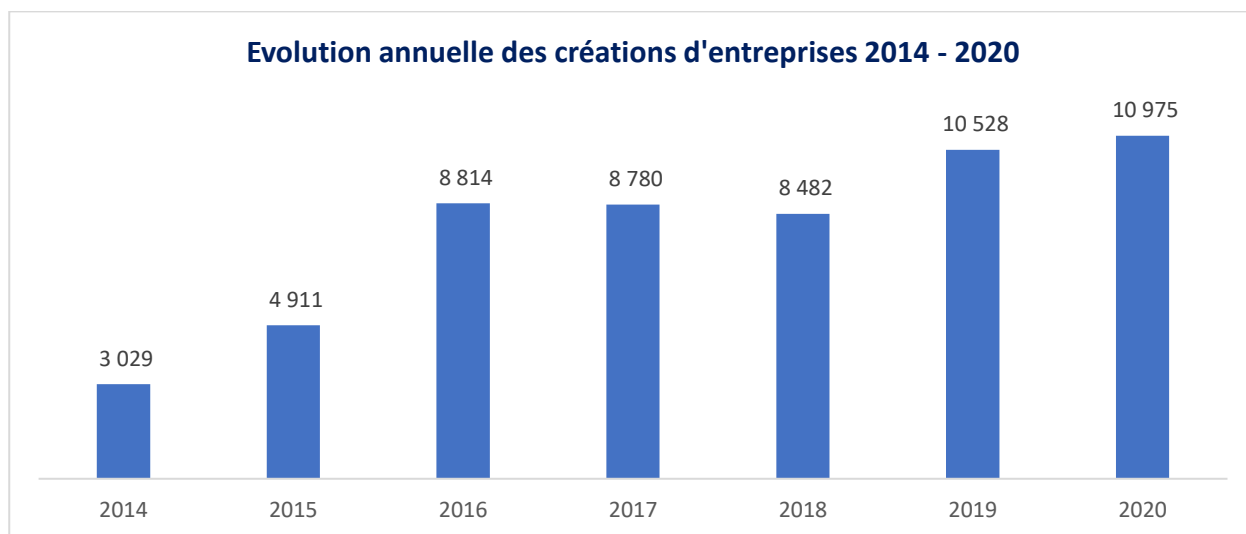

3. Tendence de création mensuelle d'entreprises en 2020 vs 2021

Mois	Janvier	Février	Mars	Avril	Mai	Juin	Juillet	Août	Septembre	Octobre	Novembre	Décembre	Total
2020	1080	1072	976	489	508	997	1087	1078	1246	691	956	795	10975
2021	1303	1608	1548	1266	976	1397	1011	1211					10320

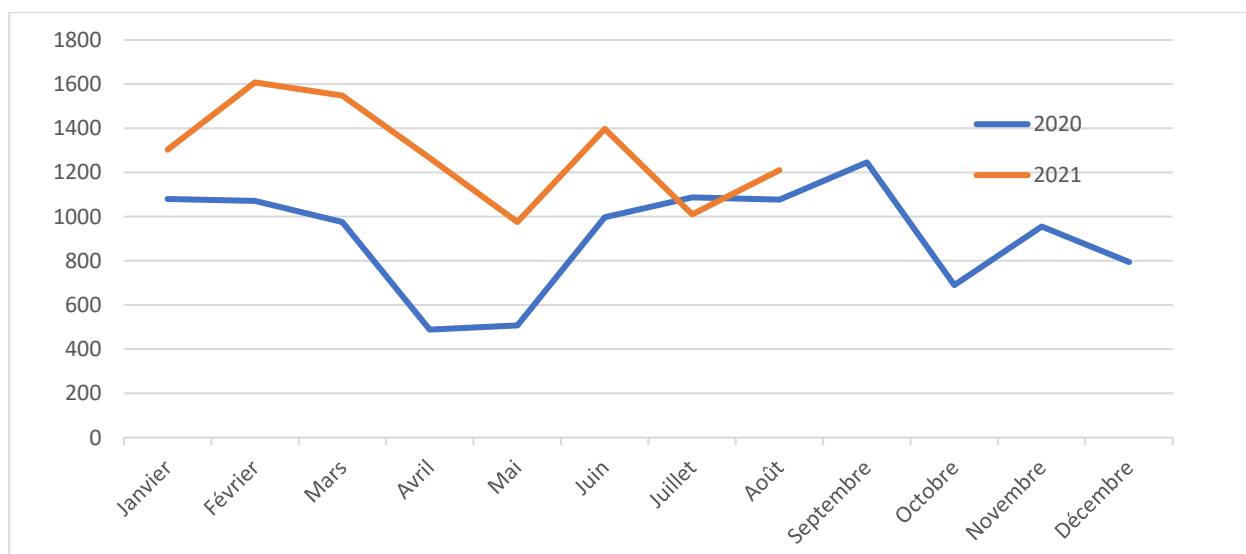

4. Evolution mensuelle de création d'entreprises en 2021

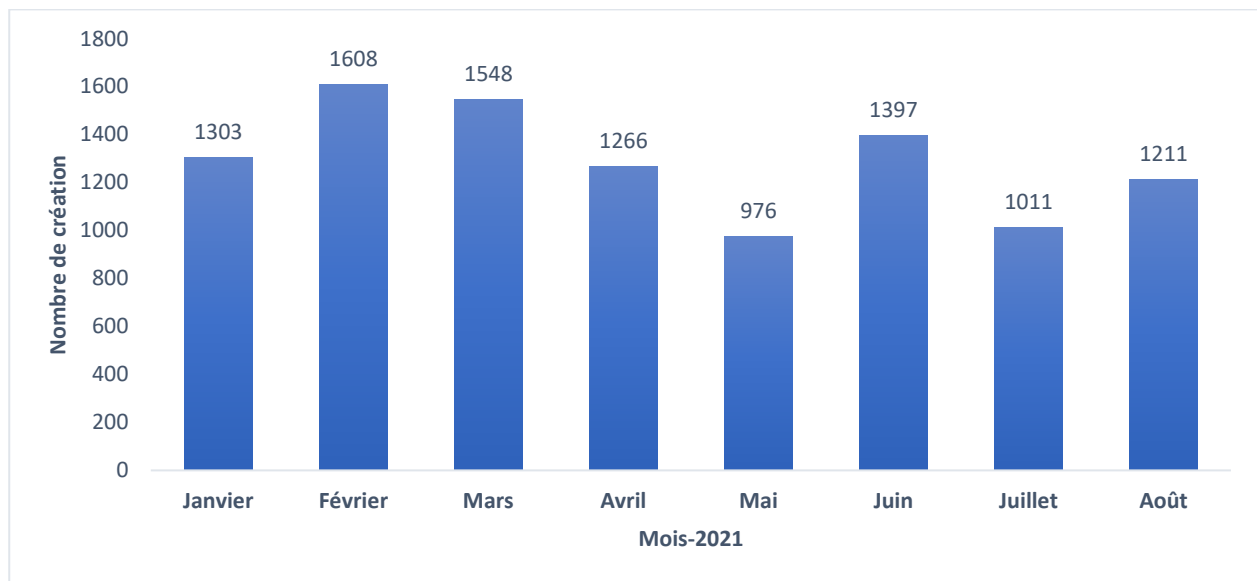

Interprétation : Ce graphique montre la tendance de création d'entreprise. Au mois d'août 2021, nous avons formalisé **1211** entreprises, ce qui nous fait un total de **10320** entreprises créées depuis janvier 2021.

5. Evolution mensuelle de la création d'entreprises par forme juridique en 2021

Forme juridique	Janvier	Février	Mars	Avril	Mai	Juin	Juillet	Août	Total
GIE	13	10	2	2	2	4	3	6	42
IND	874	1119	1013	860	646	984	638	817	6951
SA / SAU	8	11	12	10	12	8	15	16	92
SARL / SARLU	397	441	496	384	300	381	347	355	3101
SAS / SASU	8	17	17	2	12	12	3	14	85
SCI / SCP	1	1	3	2	1	1	2	1	12
SUCC	1	9	5	6	3	7	3	2	36
BR / BL	1	0	0	0	0	0	0	0	1
TOTAL	1303	1608	1548	1266	976	1397	1011	1211	10320

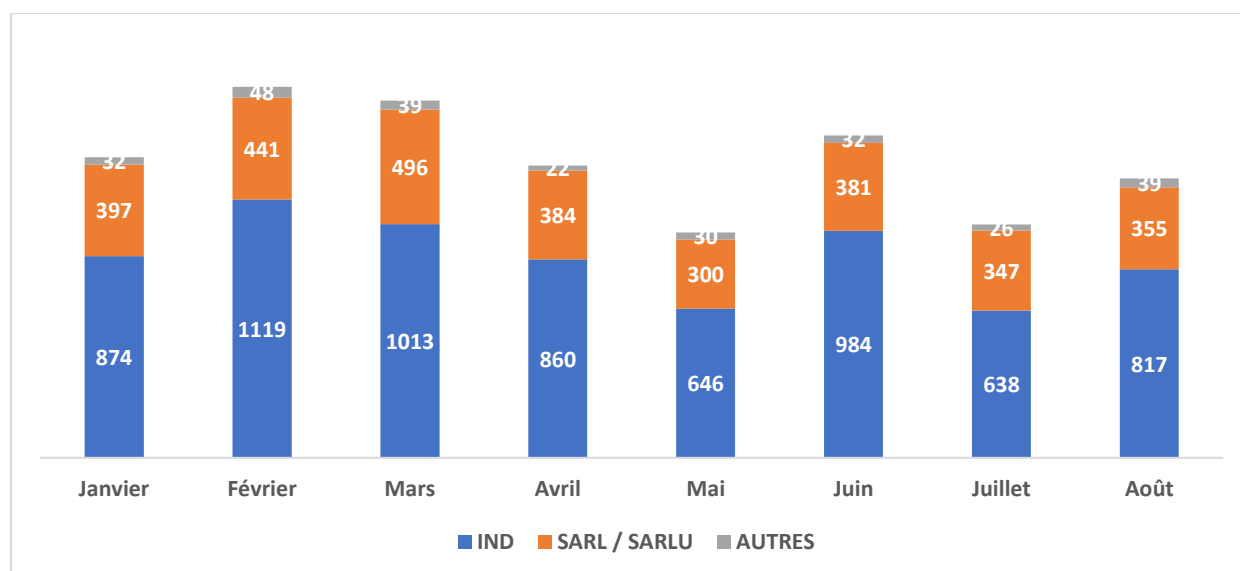

Interprétation : Depuis janvier 2021, nous constatons que la forme juridique Entreprise individuelle (EI) est le statut juridique le plus créé par les promoteurs. Elle représente en moyenne **67%** des entreprises créées par mois contre **30%** pour les SARL.

6. Evolution mensuelle de la création d'entreprises par genre en 2021

Genre du promoteur	Janvier	Février	Mars	Avril	Mai	Juin	Juillet	Août	TOTAL
Femme	333	472	452	401	278	448	292	406	3082
Homme	970	1136	1096	865	698	949	719	805	7238
TOTAL	1303	1608	1548	1266	976	1397	1011	1211	10320

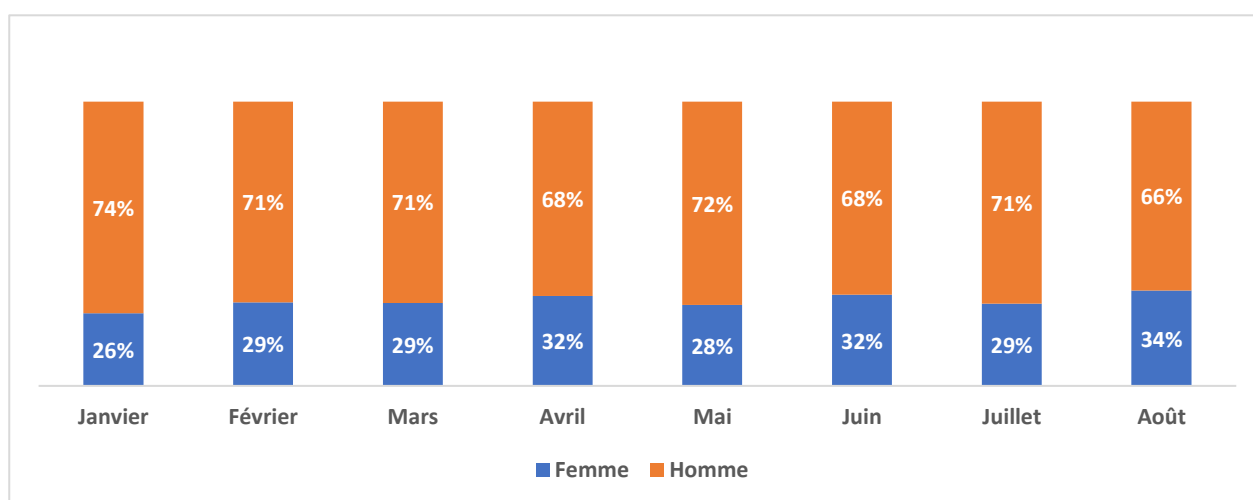

Interprétation : Depuis janvier 2021, nous constatons un écart considérable entre le nombre de création mensuelle par les hommes et celui des femmes. Sur la période du mois d'août, la création d'entreprises par les **hommes** gravite autour de **66%** du total mensuel de création et la

proportion des femmes créatrices d'entreprises connaît une augmentation de **5%** par rapport au mois précédent.

7. Délai de traitement du RCCM Logique par forme juridique

NB : Est appelé :

- RCCM Logique : Le RCCM au format numérique disponible sur la plateforme SYNERGUI
- RCCM Physique : Le document RCCM physique signé par le chef de greffe
- NIF Logique : Le NIF au format numérique disponible sur la plateforme SYNERGUI
- NIF Physique : Le document NIF physique signé par le BIF (Bureau d'Immatriculation Fiscale)

Le délai pour le RCCM logique est le temps mis entre le dépôt de dossier et l'attribution d'un numéro par le préposé greffe à partir de la plateforme SYNERGUI.

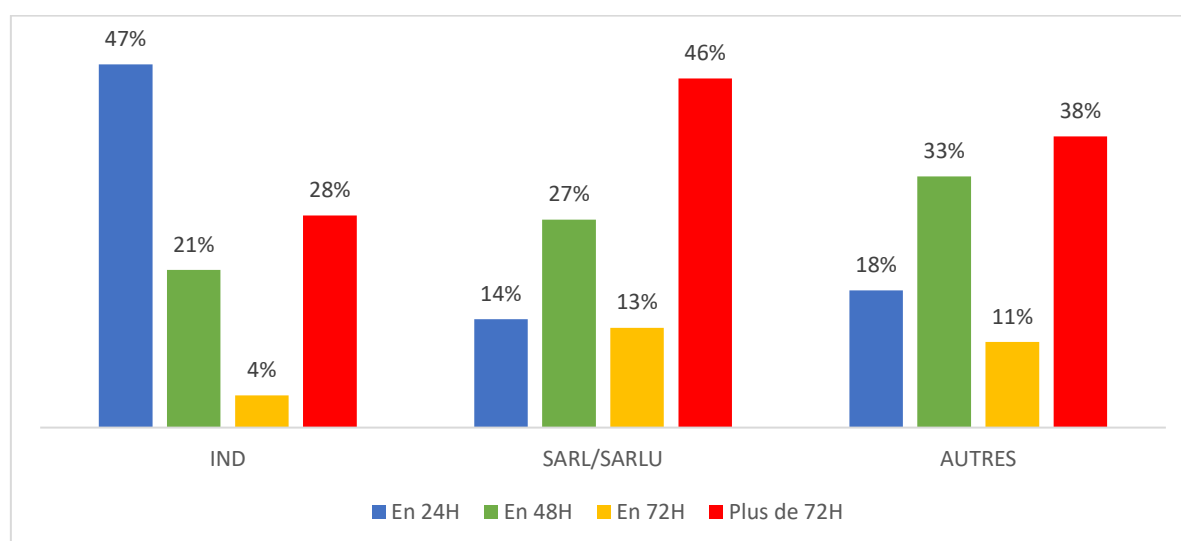

Interprétation : Sur le graphique ci-dessus, pour toutes les formes juridiques, 47% des entreprises individuelles créées ont obtenu leur RCCM Logique en 24H, 46% des SARL/SARLU et 38% des autres formes juridiques l'ont obtenu à plus de 72h.

8. Délai de traitement du RCCM Physique par forme juridique

Le délai de traitement du RCCM Physique est le temps mis entre la délivrance du RCCM logique jusqu'à sa signature par le chef de greffe.

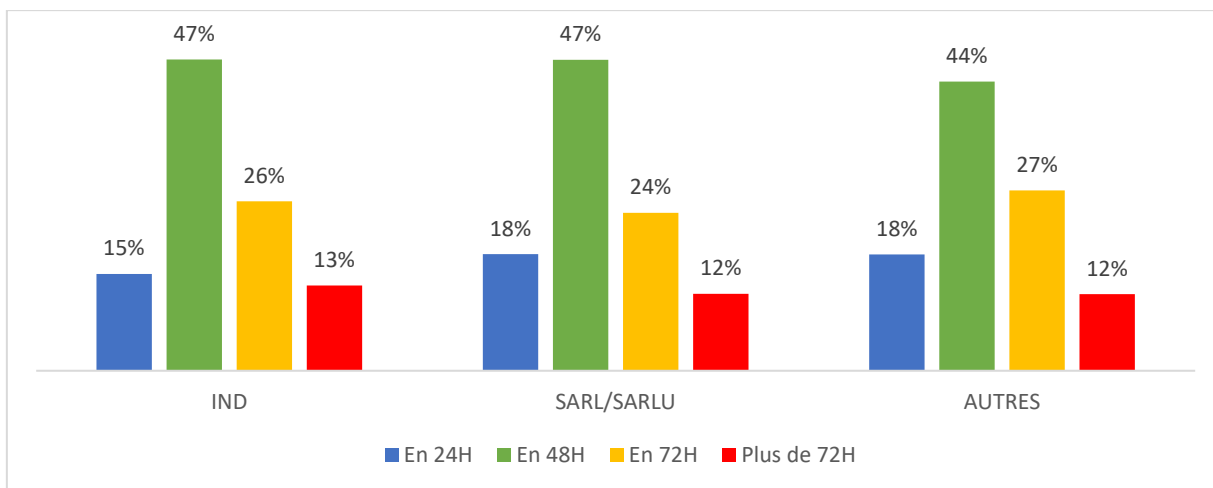

Interprétation : Nous constatons que pour toutes les formes juridiques, environ la moitié des dossiers, ont leur RCCM Physique dans l'intervalle de 48 heures.

9. Délai de traitement du NIF logique par forme juridique

Après l'attribution d'un numéro RCCM, le dossier est automatiquement transmis à la DNI pour l'attribution d'un code NIF à partir de la plateforme SYNERGUI. Ce temps mis représente le délai d'obtention du NIF Logique.

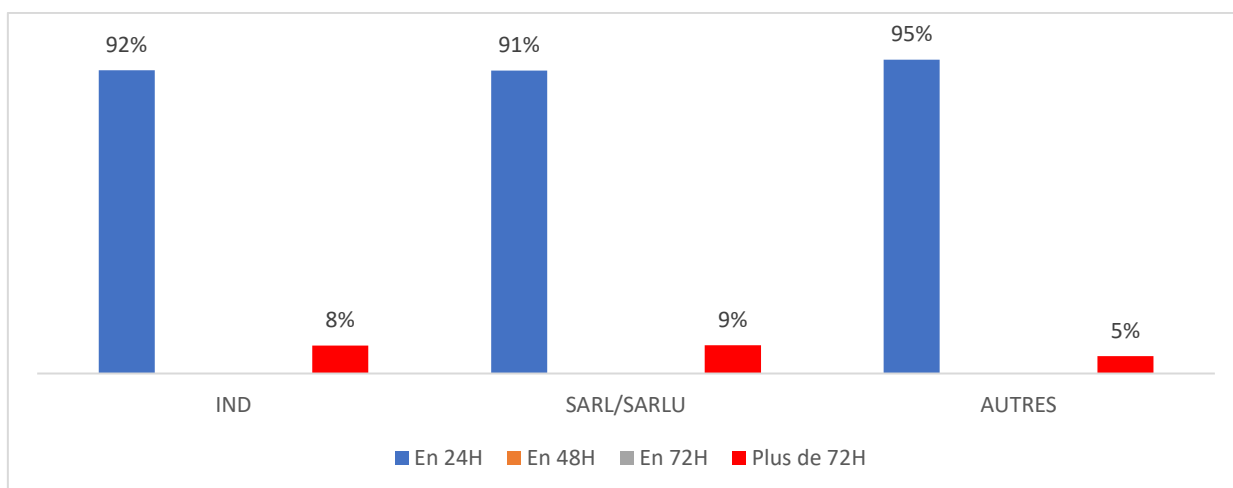

Interprétation : Nous constatons sur le graphe ci-dessus, pour toutes les formes juridiques, plus de 90% des dossiers transmis ont leur NIF logique dans un délai de 24 heures.

10. Délai de traitement du NIF Physique par forme juridique

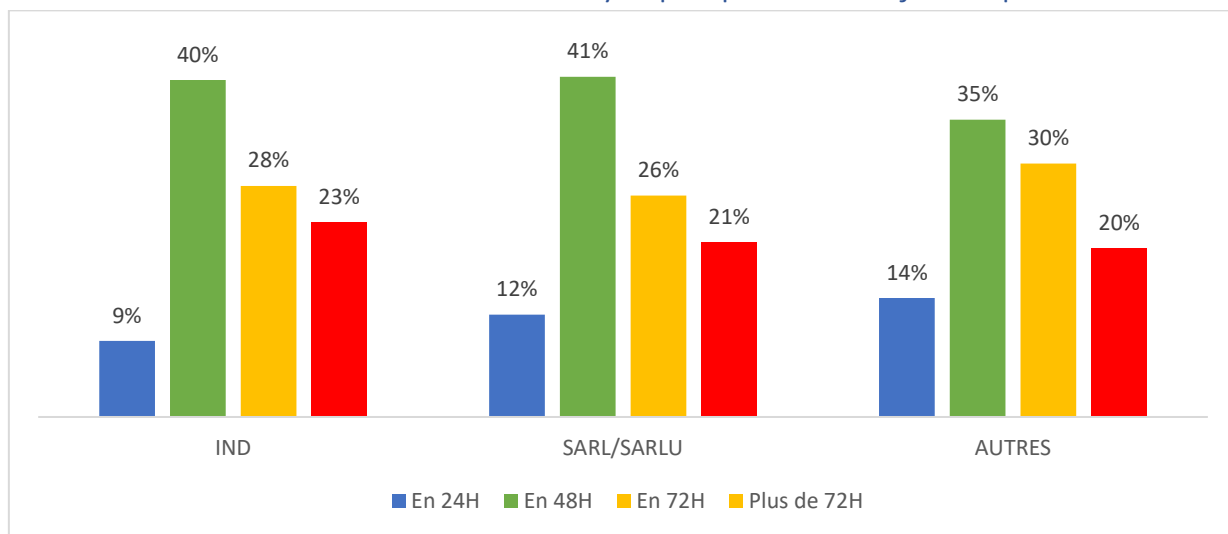

Interprétation : Pour toutes les formes juridiques, environ la moitié des dossiers obtiennent physiquement leur NIF au plus tard dans un délai de 48 heures.

11. Délai de traitement logique des dossiers

Le délai de traitement logique des dossiers concerne le temps mis entre le dépôt d'un dossier et l'attribution d'un NIFP sur la plateforme SYNERGUI.

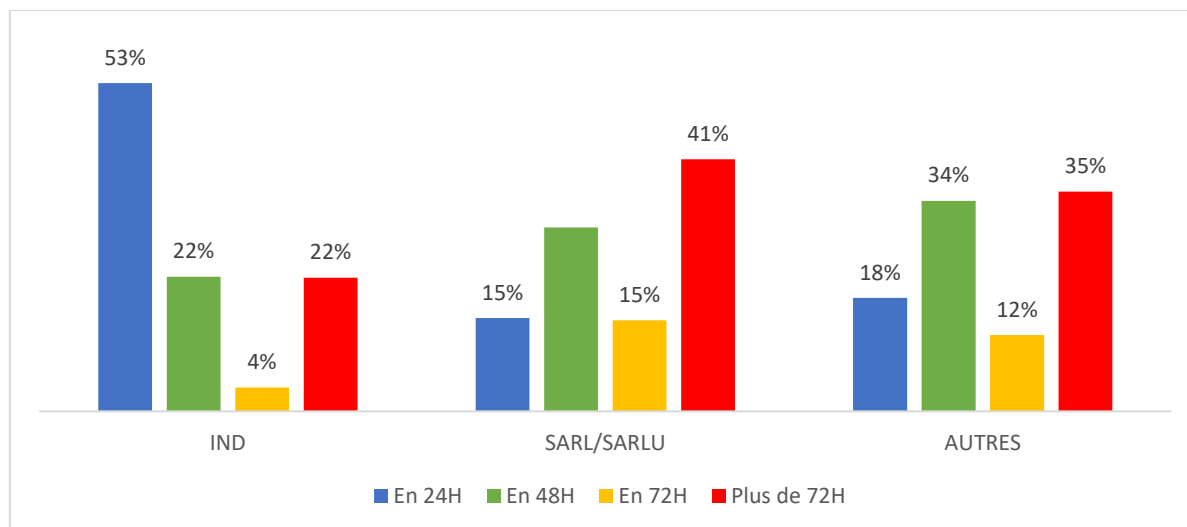

Interprétation : Sur le graphe ci-dessus, 53% des entreprises individuelles sont traitées en 24H contre 15% des SARL/SARLU et 18% des autres formes juridiques à plus de 72H.

12. Délai de traitement physique des dossiers

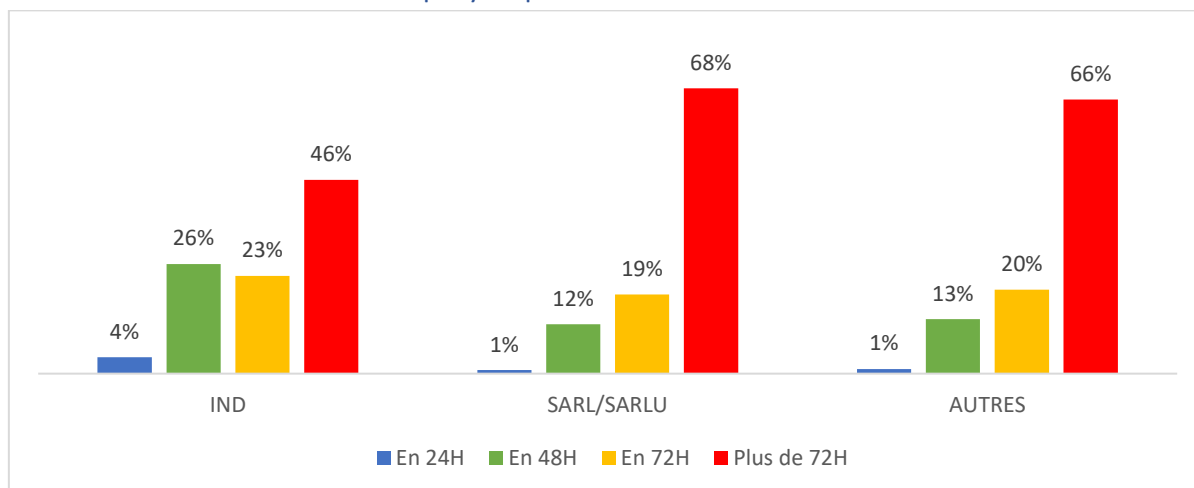

Interprétation : Nous observons sur le graphe ci-dessus, la moitié des entreprises sont créées au-delà de 72 heures après le dépôt des dossiers.

13. Représentation des promoteurs selon la classe d'âge à la création d'entreprises en 2021

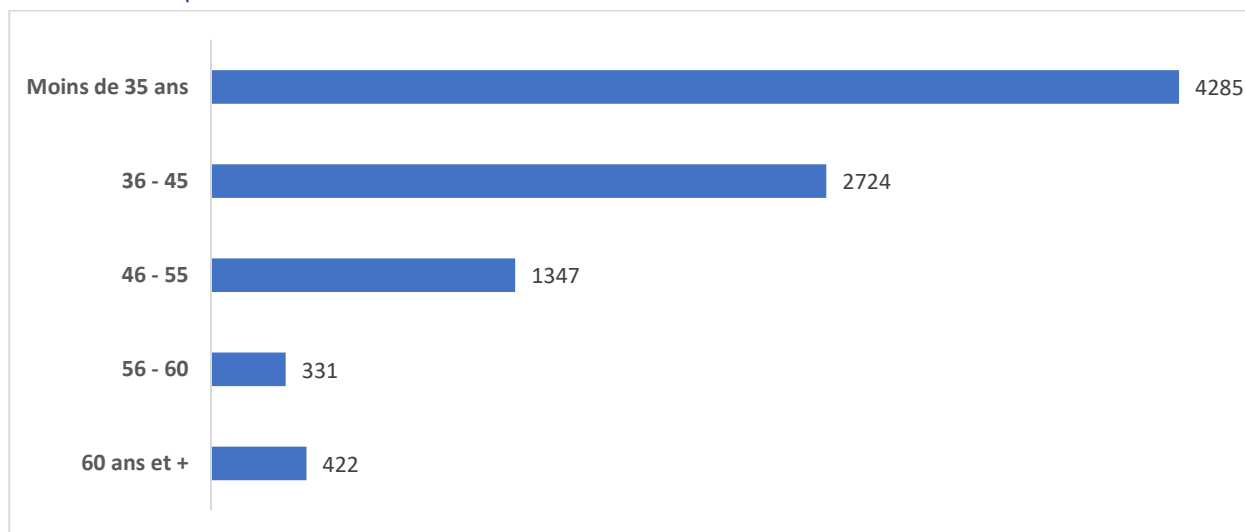

Interprétation : Près de la moitié des promoteurs ayant créé leur entreprise en 2021 sont des jeunes de moins de 35 ans. A la création d'entreprise, le promoteur le plus âgé que nous avons observé jusque-là avait 77 ans.

14. Nombre d'entreprises créées par région administrative en 2021

REGION	JANVIER	FÉVRIER	MARS	AVRIL	MAI	JUIN	JUILLET	AOÛT	TOTAL
BOKE	44	49	75	45	48	69	47	55	432
CONAKRY	980	1267	1184	948	725	1022	753	877	7756
FARANAH	12	8	13	9	5	10	8	5	70
KANKAN	68	79	69	49	48	70	49	56	488
KINDIA	112	138	135	118	90	151	107	108	959
LABE	29	20	41	28	19	33	19	29	218
MAMOU	28	18	13	48	28	16	12	62	225
N'ZEREKORE	30	29	18	21	13	26	16	19	172
TOTAL	1303	1608	1548	1266	976	1397	1011	1211	10320

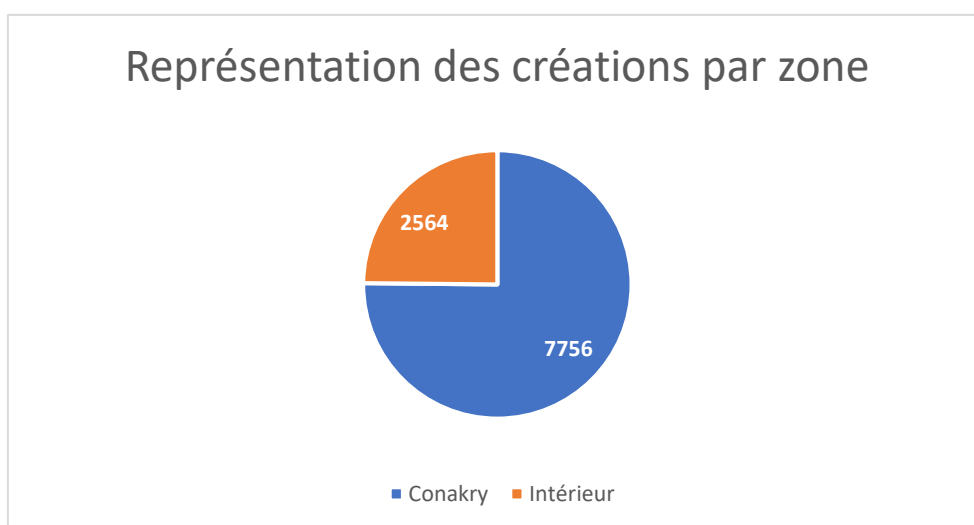

Interprétation : Trois-quarts des entreprises en 2021 sont créées à Conakry contre un-quart pour le reste du pays.

15. Répartition de la création d'entreprises par catégorie d'activité en 2021

CATEGORIES D'ACTIVITES	JANVIER	FÉVRIER	MARS	AVRIL	MAI	JUIN	JUILLET	AOÛT	Total
A - BTP - CONSTRUCTION	145	194	194	132	101	167	106	105	1144
B - COMMERCE	630	804	777	676	452	698	474	592	5103
C - COMMUNICATION & TIC	22	24	18	21	20	18	9	15	147
D - PRESTATION DE SERVICES	292	375	327	246	223	284	232	282	2261
E - TRANSPORT & LOGISTIQUE	40	37	55	35	33	45	43	46	334
F - ENERGIE & MINES	20	34	35	33	28	23	38	31	242
G - INDUSTRIES	7	17	9	6	8	6	7	6	66
H - TOURISME, HOTELLERIE & ART	24	29	27	34	29	27	17	37	224
I - AGRICULTURE ELEVAGE & PECHE	113	79	90	73	71	110	73	86	695
J - INSTITUTIONS FINANCIERES	0	0	2	2	1	3	1	3	12
K - EDUCATION & SANTE	10	14	13	8	10	16	11	8	90

L - AUTRE	0	1	1	0	0	0	0	0	2
TOTAL	1303	1608	1548	1266	976	1397	1011	1211	10320

16. Représentation des créations par catégorie d'activité en 2021

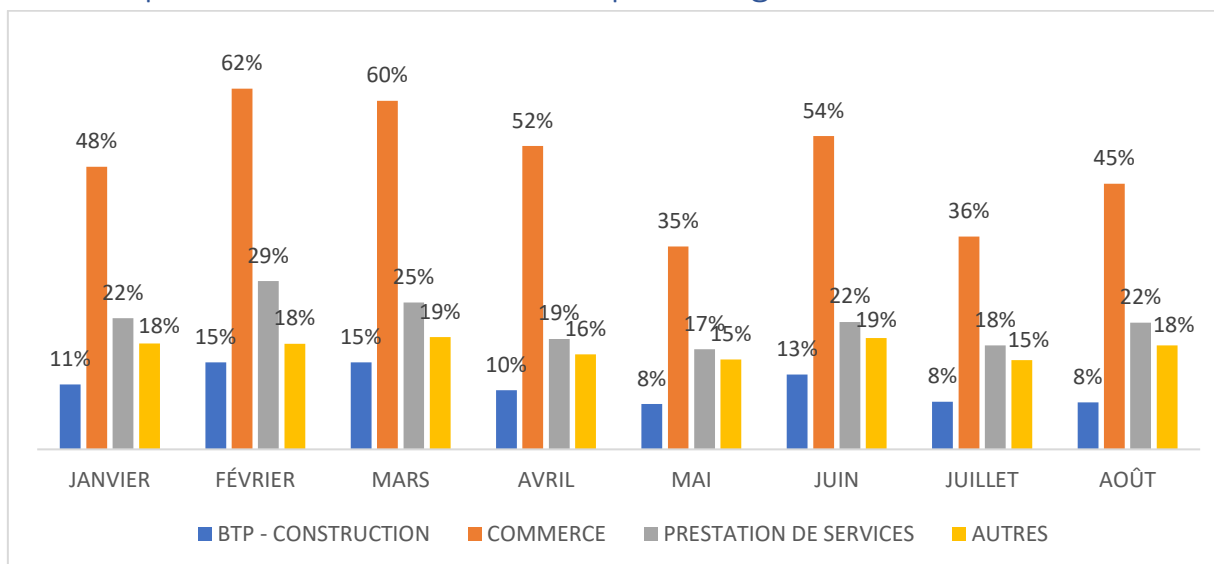

Interprétation : Les catégories d'activités **COMMERCE, PRESTATION DE SERVICES ET BTP-CONSTRUCTION** représentent les secteurs les plus dominant dans la création d'entreprise par les promoteurs.

17. Localisation des entreprises créées selon le genre du promoteur en 2021

Localité	Femme	Homme	Total général
BOKE	116	316	432
CONAKRY	2453	5303	7756
FARANAH	8	62	70
KANKAN	65	423	488
KINDIA	278	681	959
LABE	51	167	218
MAMOU	91	134	225
N'ZEREKORE	20	152	172
Total général	3082	7238	10320

Interprétation : Le tableau ci-dessus, nous montre précisément que la majorité des entreprises créées ont leur siège social à Conakry dont **7756** entreprises créées depuis janvier 2021. C'est la région de Faranah qui enregistre le plus faible taux de formalisation des entreprises avec seulement **70** dont **8** gérées par des femmes contre **62** par des hommes.

18. Répartition des créations par structure et par genre du promoteur en 2021

Structure \ Genre	Femme	Homme	Total général
ANTENNE BOKE	33	71	104
ANTENNE FARANAH	0	14	14
ANTENNE KANKAN	17	183	200
ANTENNE KINDIA	120	129	249
ANTENNE LABE	36	126	162
ANTENNE N'ZEREKORE	2	28	30
APIP MOBILE	185	413	598
APIP SIEGE	2039	4091	6130
NOTAIRE	254	1452	1706
Total général	6234	2914	10320

Interprétation : Depuis janvier 2021, APIP MOBILE a créé **598** entreprises dont **185** sont gérées par des femmes et **413** par des hommes (première ligne en surbrillance jaune). C'est au siège de l'APIP (**APIP SIEGE**) qui formalise le plus d'entreprises avec **6130** entreprises formalisées (deuxième ligne en surbrillance jaune).

19. Répartition des créations par structures de création et par forme juridique en 2021

Structure \ Forme Juridique	IND	SARL/SARLU	AUTRES	Total général
ANTENNE BOKE	94	20		114
ANTENNE FARANAH	16	1		17
ANTENNE KANKAN	208	30		238
ANTENNE KINDIA	284	3		287
ANTENNE LABE	193	5		198
ANTENNE N'ZEREKORE	5	29		34
APIP MOBILE	575	23		598
APIP SIEGE	5540	1329	27	6896
NOTAIRE	36	1661	241	1938
Total général	6134	2746	268	10320

Interprétation : La majorité des entreprises formalisées au niveau des différentes structures de création sont des entreprises individuelles. Par contre chez les notaires, les SARL/SARLU sont les plus créées par rapport aux autres formes juridiques.

20. Répartition des créations par structure de création selon la catégorie d'activité en 2021 :

Catég. D'activités \ Structure	ANTENNE BOKE	ANTENNE FARANAH	ANTENNE KANKAN	ANTENNE KINDIA	ANTENNE LABE	ANTENNE N'ZEREKORE	APIP MOBILE	APIP SIEGE	NOTAIRE	Total général
A - BTP - CONSTRUCTION	27	6	53	8	7	5	36	627	375	1144
B - COMMERCE	23	4	108	197	110	15	395	3808	443	5103
C - COMMUNICATION & TIC	1				1		9	86	50	147
D - PRESTATION DE SERVICES	34	2	29	48	37	6	119	1433	553	2261
E - TRANSPORT & LOGISTIQUE	2		6	2	5	1	2	221	95	334
F - ENERGIE & MINES	2	1	4		1		3	49	182	242
G - INDUSTRIES					1		1	16	48	66
H - TOURISME, HOTELLERIE & ART	1		3	11	5		7	170	27	224
I - AGRICULTURE ELEVAGE & PECHE	23	4	32	21	28	6	22	428	131	695
J - INSTITUTIONS FINANCIERES									12	12
K - EDUCATION & SANTE	1		2		3	1	4	58	21	90
L - AUTRE			1						1	2
Total général	114	17	238	287	198	34	598	6896	1938	10320

21. Répartition des créations par Régions Administratives selon la Catégorie d'activité en 2021 :

REGION	BOKE	CONAKRY	FARANAH	KANKAN	KINDIA	LABE	MAMOU	N'ZEREKORE
A - BTP - CONSTRUCTION	69	836	15	74	103	27	17	19
B - COMMERCE	194	3873	31	224	465	105	121	89
C - COMMUNICATION & TIC	6	112	2	3	17	3	2	2
D - PRESTATION DE SERVICES	95	1702	17	99	218	39	53	38
E - TRANSPORT & LOGISTIQUE	22	243	0	16	33	7	8	4
F - ENERGIE & MINES	10	183	1	16	18	8	4	2
G - INDUSTRIES	1	49	2	3	9	1	0	1
H - TOURISME, HOTELLERIE & ART	15	173	1	5	22	5	2	1
I - AGRICULTURE ELEVAGE & PECHE	37	487	6	45	67	21	17	15
J - INSTITUTIONS FINANCIERES	1	9	0	1	1	0	0	0
K - EDUCATION & SANTE	4	76	0	1	6	1	1	1
L - AUTRE	0	0	0	1	0	1	0	0
TOTAL	454	7743	75	488	959	218	225	172

22. Création d'entreprises via APIP Mobile depuis sa mise en place le 17 juillet 2020

- Création mensuelle suivant l'année 2020 & 2021

Mois	2020							2021								
	Juillet	Août	Septembre	Octobre	Novembre	Décembre	Total	Janvier	Février	Mars	Avril	Mai	Juin	Juillet	Août	Total
APIP MOBILE	20	86	75	33	34	46	294	90	53	90	111	53	74	43	84	598
Total général	892															

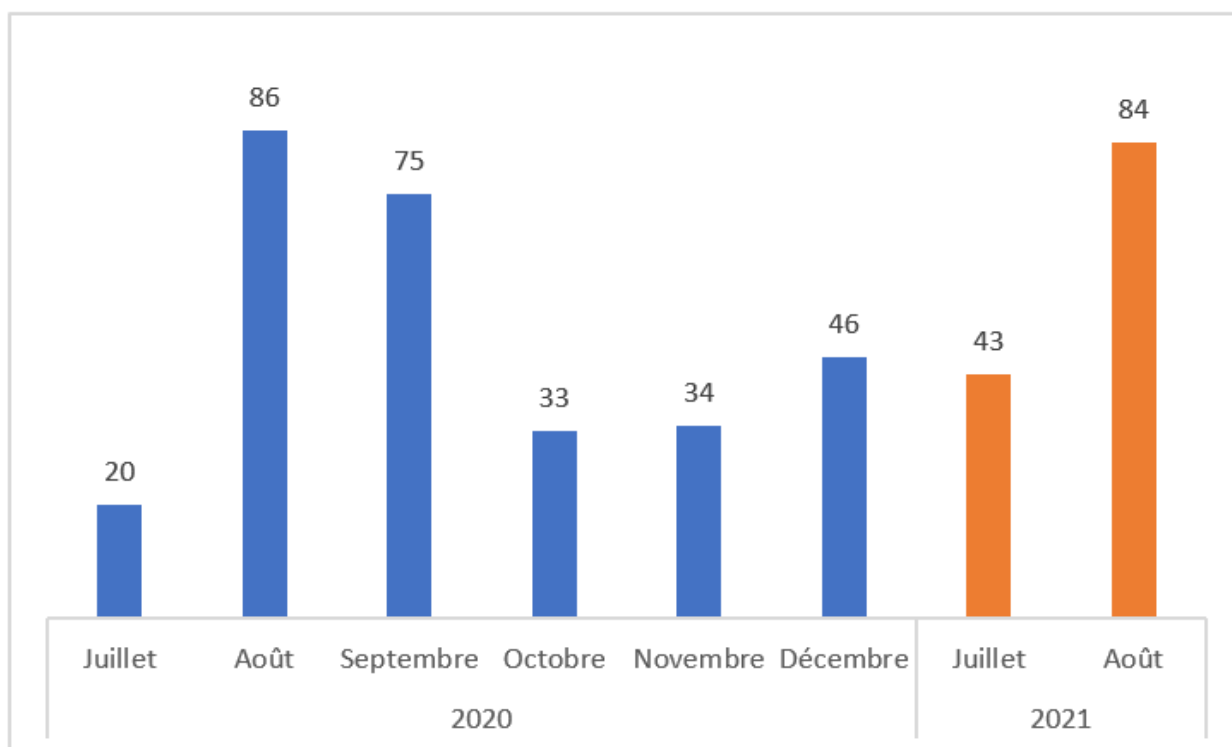

- Création mensuelle suivant l'année 2020 & 2021 par genre

Genre	2020	2021	Total
Femme	77	212	289
Homme	217	386	603
Total	294	598	892

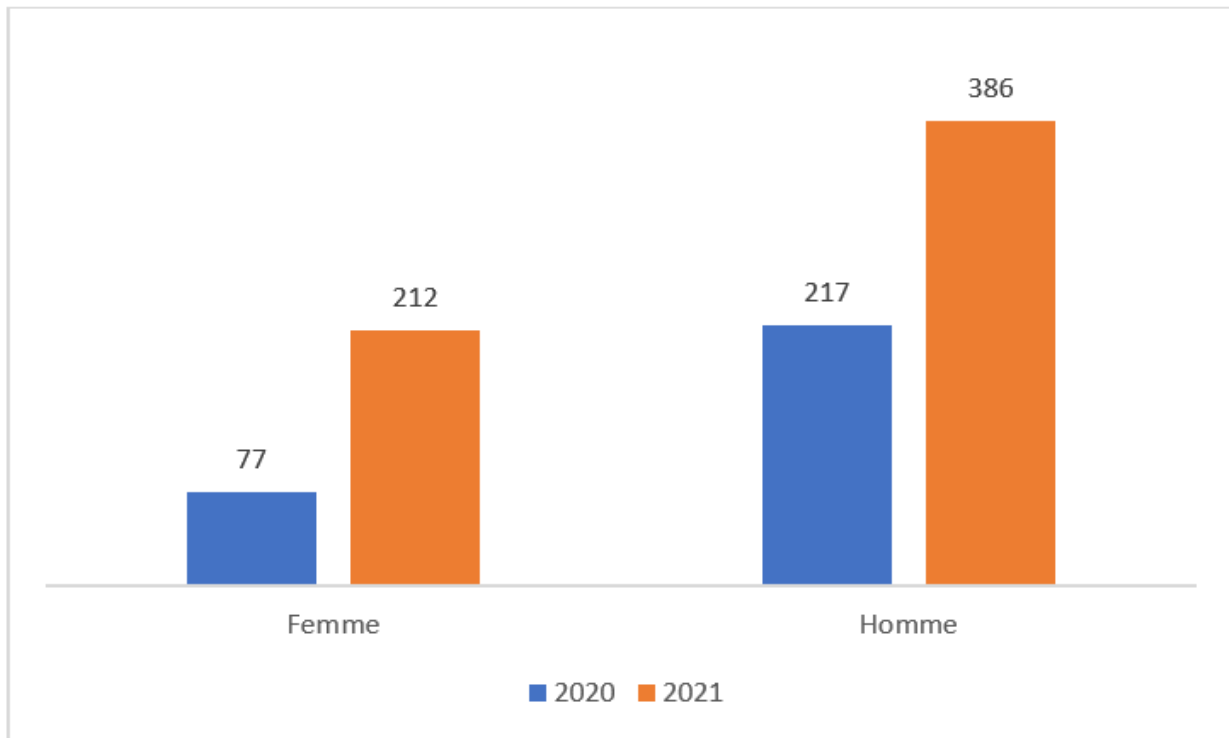

- Création mensuelle suivant l'année 2020 & 2021 selon la classe d'âges

CLASSE D'AGE	2020	2021	Total
Moins de 35 ans	171	352	523
36 - 45	76	151	227
46 - 55	38	65	103
56 - 60	3	9	12
60 ans et +	6	21	27
Total	294	598	892

23. Création mensuelle par Notaires /Cabinets de conseil et d'avocat en 2021 :

N°	Nombres de création par Notaires	Janvier	Février	Mars	Avril	Mai	Juin	Août	Total
1	Abdoulaye DIALLO	4	8	5	6	3	1	6	33
2	Abdoulaye I DIALLO	5	11	7	9	2	8	12	54
3	Aminata Barry	0	0	0	0	0	0	0	0
4	Ahmadou DIALLO ET Youssouf DIALLO	6	10	6	12	6	10	5	55
5	AISSATOU BAH	5	6	6	3	4	4	8	36
6	Angeline GBAMOU	6	4	7	9	6	4	6	42
7	Ansoumane KALIVOGUI	21	18	13	11	18	19	8	108
8	Ayelama BAH	7	11	12	8	9	8	7	62
9	Boubacar Lalya BAH	2		2	2		1	2	9
10	Boubacar Sidiki BARRY	3	1	3	3	3	2	4	19
11	Fatoumata Amadou BARRY	9	8	5	5	4	5	7	43
12	Fatoumata Yari SOUMAH YANSANE	9	9	10	10	16	6	9	69
13	François Fanah BANGOURA	5	3	0	0	0	0	0	8
14	Jean Alfred MATHOS	2	4	2		1	0	0	9
15	Kaissa CAMARA	6	9	4	8	5	7	6	45
16	MAITRE IBRAHIMA SORY RAMA DIALLO	11	9	11	2	1	7	6	47
17	Mamadouba Sanoussy CAMARA	4	12	4	9	6	5	6	46
18	Mamy Ndeye FAYE	20	30	15	13	13	18	6	115
19	ME ABOUBACAR TRAORE	1	1	5	3	3	5	14	32
20	ME ALGASSIMOU SQUARE	6	6	14	9	6	5	8	54
21	Me Almamy O. DIABY	0	0	1	0	0	0	2	3
22	Me ANDREE DABO	1	3	3	1	2		3	13
23	ME ANSSA KABA	0	0	2	0	0	0	0	2
24	ME AUGUSTIN GNEKOYAMOU	2		5	5	4	5	5	26
25	ME DAMAOULEN KEITA ET JEAN ALFRED MATHOS	11	5	12	10	9	5	6	58
26	ME MAIMOUNA BELLA		5	1	1	1	1	1	10

27	Me MORIKEN KOUROUMA	2	1	4	2	5	5	2	21
28	ME PATRICE NYEREKE GBILIMOU	17	13	8	7		4	5	54
29	MOHAMED SACKO	5	16	12	5	4	4	13	59
30	Moussa Sy SAVANE	8	7	13	10	6	17	3	64
31	OFFICE NOTARIAL DJEFADIMA TRAORE	0	1	0	0	0	0	1	2
32	OFFICE NOTARIAL MAITRE MORIBA PEPE GBILIMOU	23	23	32	17	14	13	16	138
33	Oumar Kandet CAMARA	3	3	6	3	2	0	2	19
34	Oummoul Khayrati BAH	1	4	4	1	1	4	2	17
35	Roger KPOGHOMOU ET Anne-Mari RICHMOUND TOURE	8	20	13	10	6	10	28	95
36	Souleymane TRAORE	21	22	29	23	16	26	18	155
37	Vincent KAMANO	3	5	2		2	2	1	15
38	Youssouf DIALLO	2	4	7	6	4	8	3	34
Total général		259	393	385	253	192	219	237	1938

N°	Nombres de création par Cabinet de Conseil et D'avocat	Janvier	Février	Mars	Avril	Mai	Juin	Août	Total
1	METEORE CONSEIL-SARL	1	0	0	0	0	0	0	1
2	CABINET Me ABOUBACAR SIDIKI KANTE	0	0	0	1	1	0	3	5
3	NIMBA CONSEIL-SARL	0	0	1	0	1	0	0	2
Total général		1	0	1	1	2	0	3	8